

# วิธีการตั้งค่า DDNS Modem DSL-2640B

1. เปิดโปรแกรม **Internet Explorer** ขึ้นมา พิมพ์ **"192.168.1.1"** ลงไปในช่อง **Address** แล้วกด **Enter** ดังรูปที่ 1 จากนั้นจะมีหน้าต่าง **Login** ขึ้นมาให้ได้ **User Name** กับ **Password (U: admin P: tot)** แล้วคลิก **OK** ดังรูปที่ 2

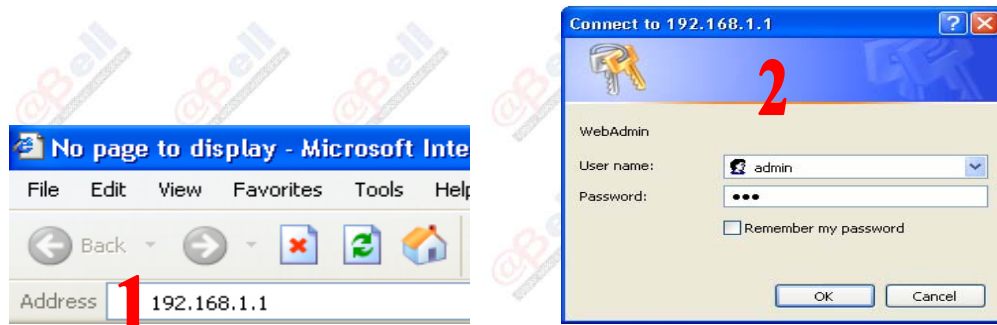

2. เมื่อทำการใส่ **User name** กับ **Password** เสร็จเป็นที่เรียบร้อยแล้วนั้นก็จะพบกับหน้าจอ **Quick Setup** ให้ทำการคลิกที่ปุ่ม **Advance Setup** เพื่อเข้าไปทำการตั้งค่าอื่น ๆ ที่ต้องการดังรูป

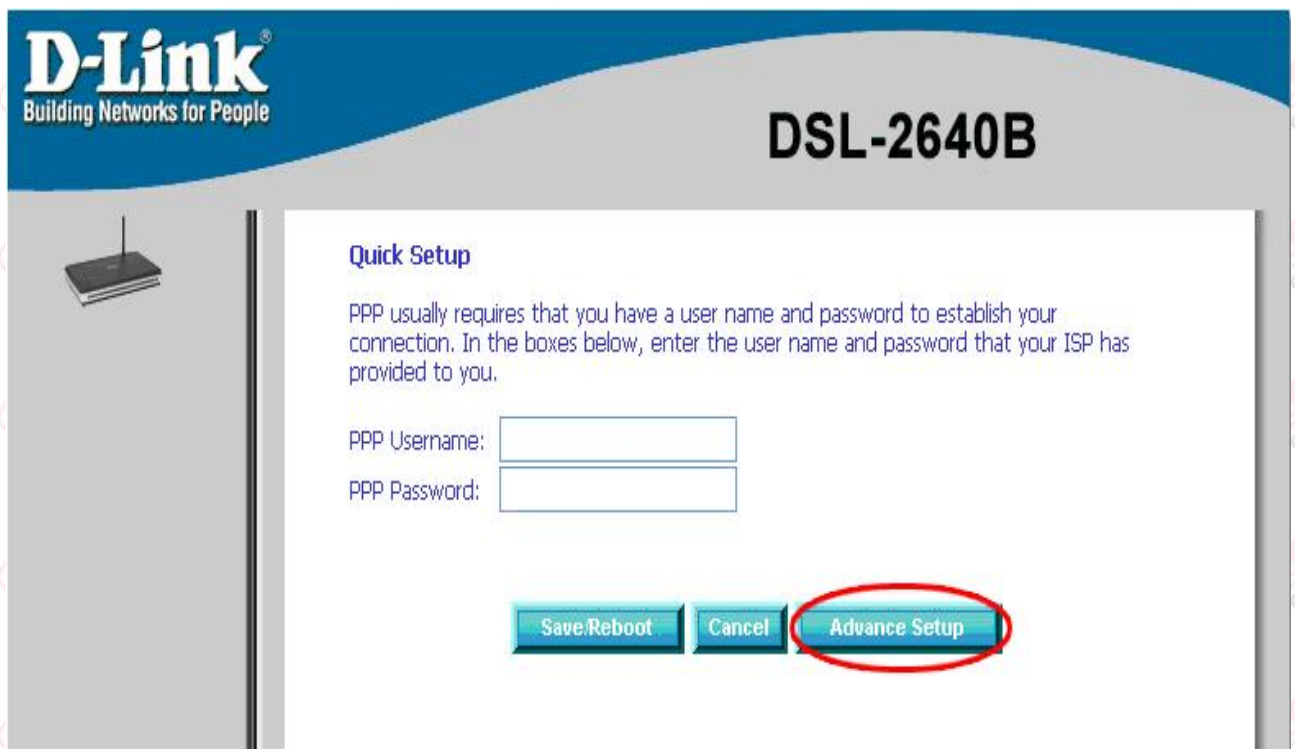

3. เมื่อทำการคลิกที่ปุ่ม **Advance Setup** แล้วให้กดที่ปุ่ม **Dynamic DNS** ที่อยู่ทางด้านซ้ายมือ จากนั้นให้กดปุ่ม **Add** ที่อยู่ทางหน้าจอทางขวา ตามรูปข้างล่าง

Dynamic DNS

The Dynamic DNS service allows you to alias a dynamic IP address to a static hostname in any of the many domains, allowing your DSL router to be more easily accessed from various locations on the Internet.

Choose "Add" or "Remove" to configure Dynamic DNS.

Hostname Username Service Interface Remove

Add Remove

2

Quick Setup

Wizard

Wireless

WAN

LAN

DNS

Dynamic DNS

Logout

4. ขั้นตอนต่อมาเป็นหน้าจอ **Add dynamic DDNS** ให้ใส่ **Hostname** และ **Username / Password** ที่สมัครไว้กับทางผู้ให้บริการ **Web Host** นั้นๆ

Add dynamic DNS

This page allows you to add a Dynamic DNS address from DynDNS.org or TZO.

D-DNS provider

DynDNS.org

Hostname

wizard\_pvc/ppp\_1\_32\_1

Interface

DynDNS Settings

Username

Password



ใส่ Hostname ที่ได้ทำการเปิดใช้กับทางผู้ให้บริการ

ใส่ Username / Password ที่ใช้ในการ Login ของ Host ที่สมัครไว้

Quick Setup

Wizard

Wireless

WAN

LAN

DNS

Dynamic DNS

Logout

\*\*\*\*หมายเหตุ: ข้อมูลทั้งหมดที่จะนำมากรอกนี้จะต้องทำการลงทะเบียนไว้กับเว็บไซต์ผู้ให้บริการ **DDNS** เป็นที่เรียบร้อยแล้ว  
แล้วจึงจะนำมากรอกในหน้านี้ถึงจะมีผลสมบูรณ์ได้นะครับ (ขอแนะนำว่าให้ใช้เว็บ **DynDNS.org** ครับ) \*\*\*\*

5. เมื่อทำการเซตค่าเป็นที่เรียบร้อยแล้วให้เลือกเมนู **Tools** แล้วกดปุ่ม **System** ทางซ้ายและกดปุ่ม **Save/Reboot** เพื่อทำการบันทึกค่า

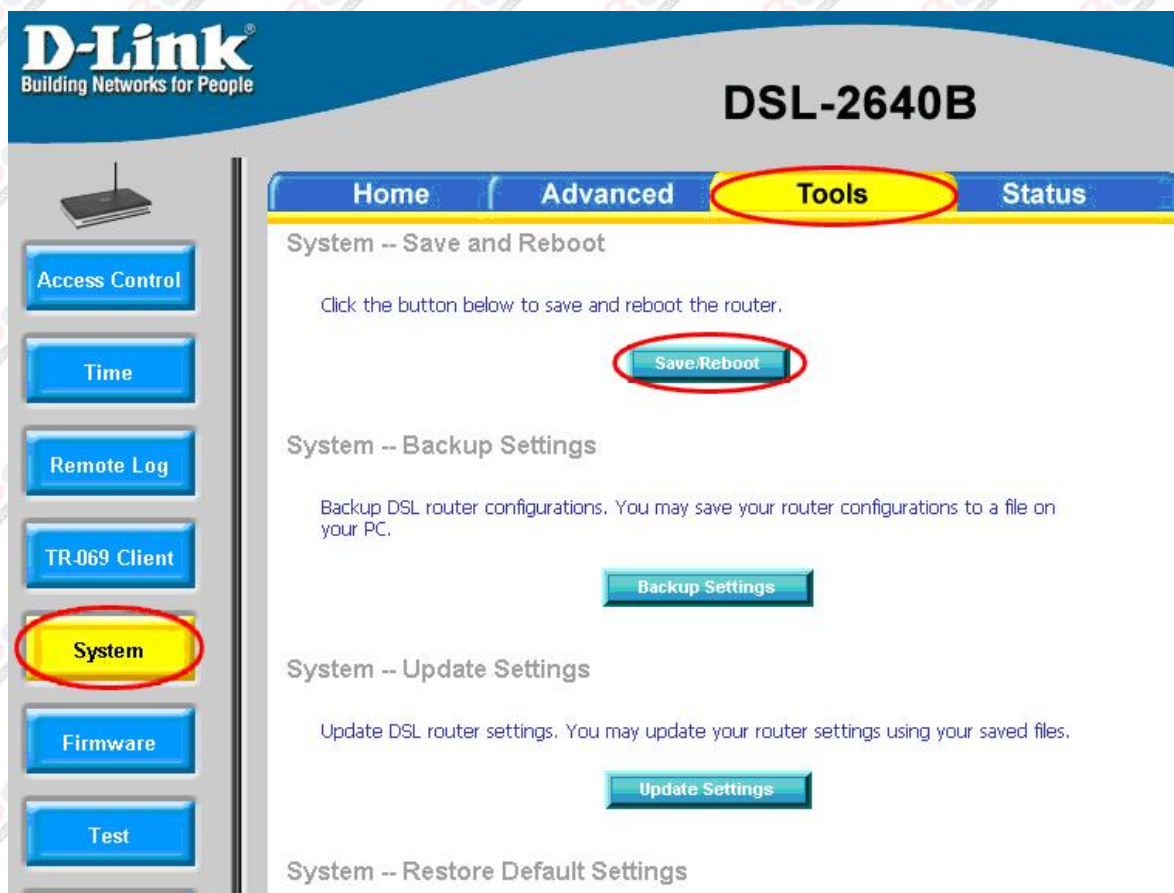

**End**