

วิธีการตั้งค่า IP Config Model DSL-526B

1. เปิดโปรแกรม **Internet Explorer** ขึ้นมา พิมพ์ **"192.168.1.1"** ลงไปในช่อง **Address** แล้วกด **Enter** ดังรูปที่ 1 จากนั้นจะมีหน้าต่าง **Login** ขึ้นมาให้ใส่ **User Name** กับ **Password (U: admin P: tot)** แล้วคลิก **OK** ดังรูปที่ 2

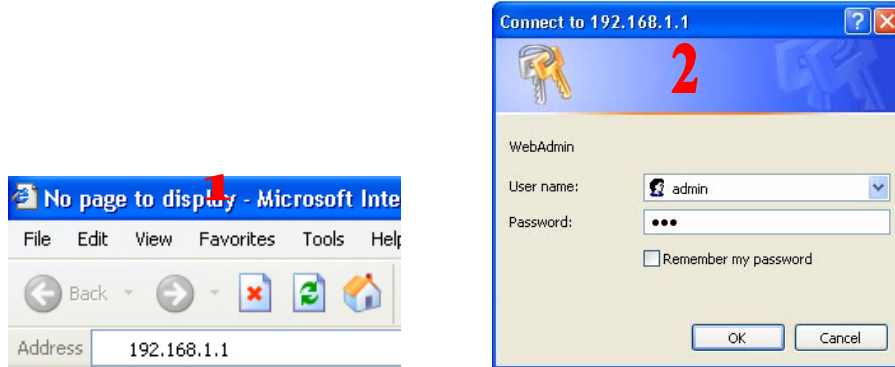

2. เมื่อทำการใส่ **User name** กับ **Password** เสร็จเป็นที่เรียบร้อยแล้วก็จะพบกับหน้าจอ **Quick Setup** เลือก **Advance Setup** ดังรูป

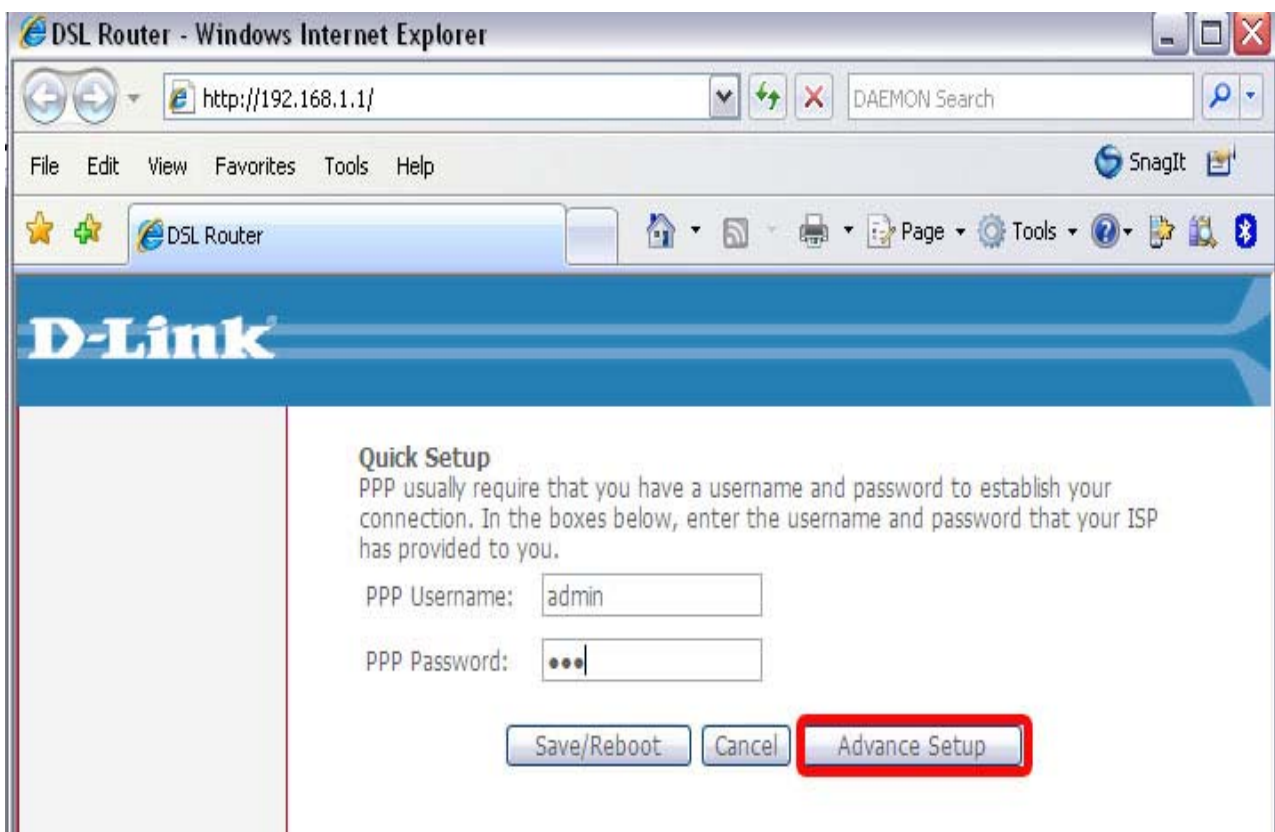

3. เลือก **Advance Setup** และเลือก **LAN** ทำการเปลี่ยน **IP Address** ตามที่ต้องการ เสร็จแล้วให้กำหนด **Start IP Address** และ **End IP Address** ให้อยู่ในกลุ่มเดียวกับ **IP Address** ที่เปลี่ยนไปแล้วด้วย

***หมายเหตุ หลังจากเปลี่ยนค่าครบแล้วให้กดที่ Save/Reboot ***

D-Link

Device Info
Quick Setup
Wizard
Advanced Setup 1
WAN
LAN 2
NAT
Quality of Service
Routing
DNS
DSL
Diagnostics
Management

Local Area Network (LAN) Setup

Configure the DSL Router IP Address and Subnet Mask for LAN interface. Save button only saves the LAN configuration data. Save/Reboot button saves the LAN configuration data and reboots the router to make the new configuration effective.

IP Address: 3 เปลี่ยน IP ตามที่ต้องการ
Subnet Mask:

Enable UPnP

Enable IGMP Snooping

Standard Mode
 Blocking Mode

Disable DHCP Server
 Enable DHCP Server

Start IP Address: 4 กำหนด Start IP และ End IP ให้อยู่ใน Class เดียวกับ IP Address
End IP Address:
Subnet Mask:
Leased Time (hour):

Configure the second IP Address and Subnet Mask for LAN interface

5

Recommend: 800x600 pixels, High Color(16 Bits)