

วิธีการเปลี่ยนค่า IP Address Modem X8824m

1. เปิดโปรแกรม **Internet Explorer** ขึ้นมา พิมพ์ **"192.168.1.1"** ลงไปในช่อง **Address** แล้วกด **Enter** ดังรูปที่ 1 จากนั้นจะมีหน้าต่าง **Login** ขึ้นมาให้ใส่ **User Name** กับ **Password (U: admin P: tot)** แล้วคลิก **OK** ดังรูปที่ 2

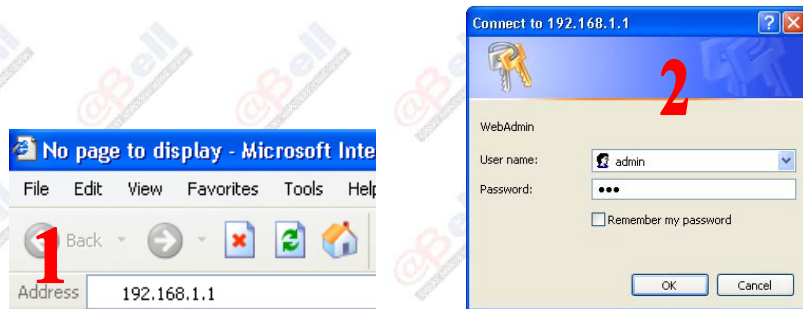

2. เมื่อทำการใส่ **User name** กับ **Password** เสร็จเป็นที่เรียบร้อยแล้วนั้นก็จะพบกับหน้าจอ **Quick Setup** ให้ทำการคลิกที่คำว่า **Advance Setup** เพื่อเข้าไปทำการตั้งค่าอื่น ๆ ที่ต้องการดังรูป



3. เมื่อทำการคลิกที่ **Advance Setup** แล้วก็จะพบกับหน้าจอของ **Overview** ให้ทำการคลิกที่เมนู **Configuration** คลิกที่เมนูย่อย **Local Network** จะพบกับหน้าจอที่หัวข้อ **LAN side IP Address Settings** ให้ทำการเปลี่ยนค่า **IP Address** กับ **Subnet Mask** ให้ตรงตามที่ต้องการ ดังตัวอย่างในรูป และคลิกที่ปุ่มคำว่า **Apply** ดังรูป

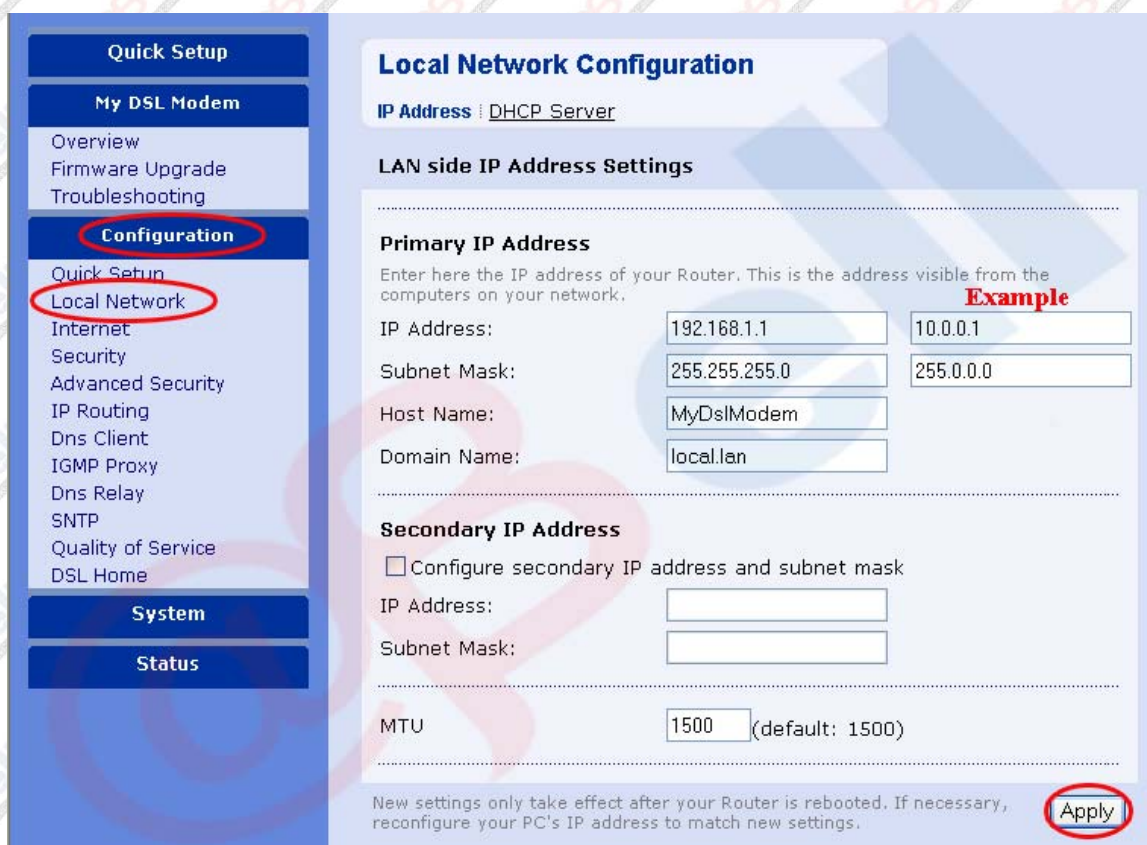

- เมื่อทำการคลิกปุ่ม **Apply** แล้วนั้นจะทำให้ไม่สามารถเข้าหน้า **Modem** ได้ จะต้องทำการตั้งค่า **IP Address** ของเครื่อง **Computer** ให้ตรงกลุ่มกันกับ **IP Address** ที่กำหนดลงไปเสียก่อนจึงจะเข้าหน้า **Modem** โดยใช้ **IP Address** ใหม่ได้โดยสามารถดูวิธีการตั้งค่า **IP Address** เครื่องคอมพิวเตอร์ได้ที่เอกสาร “วิธีการตั้งค่า **IP Address** เครื่องคอมพิวเตอร์”
****** IP Address ที่จะกำหนดให้เครื่องคอมพิวเตอร์นั้นจะต้องไม่เหมือนกันกับที่กำหนดให้กับ Modem นะครับ******
- เมื่อทำการตั้งค่า **IP Address** เครื่องคอมพิวเตอร์เสร็จเป็นที่เรียบร้อยแล้วให้ทำการ **Login** เข้าหน้า **Web** ของ **Router** ตามขั้นตอนที่ **1, 2** และ **3** ใหม่อีกครั้งโดยที่ตอนขั้นตอนที่ **3** นั้นให้เลือกที่หัวข้อของ **DHCP Server** ที่อยู่ทางด้านบน และทำการเปลี่ยนค่า **Start IP** และ **End IP** ใหม่อีกครั้งให้อยู่ในกลุ่มเดียวกันกับ **IP Address** ที่ได้ตั้งไว้ในกรณีที่ต้องการให้ **Router** จ่าย **IP Address** ให้กับเครื่อง **Client** ที่มาเชื่อมต่อด้วย แต่ถ้าไม่ต้องการให้ **Router** จ่าย **IP Address** ก็ให้ทำการเลือกที่ **DHCP Server Off** และคลิกปุ่มคำว่า **Apply** ดังรูป

Local Network Configuration

IP Address: **DHCP Server**

DHCP Server Settings
 Enabling DHCP Server on LAN interface can provide the proper IP address settings to your computer.

DHCP Server On **Example**

Start IP:	192.168.1.3	10.0.0.10
End IP:	192.168.1.50	10.0.0.100

Lease Time: 0 days 12 hours 0 minutes

Reserved IP Address List

DHCP Server Off

Apply

- เสร็จสิ้นขั้นตอนการตั้งค่า **IP Address Modem X8824m**

หมายเหตุ : **Modem** รุ่นนี้ไม่ต้องทำคำสั่ง **Save** เพราะว่ามี **Function Auto Save** ครับเมื่อกด **Apply** แล้วจะทำการ **Save** เองโดยทันทีโดยไม่ต้องไปทำการสั่ง **Save** อีกครับ

End